한국씨엠씨 HKCMC

Content

1. 일반현황
- 현황
- 연혁
- 조직도
2. 수행프로젝트 소개
- 한국씨엠씨 대표실적
- 주요실적
3. 회사실적 - List

1. 일반현황

- 현황
- 연혁
- 조직도

1.일반현황-현황

회 사 명	㈜한국씨엠씨(HKCMC Co.,Ltd.) 서울특별시 구로구 디지털로 242 4F
설 립 일 자	2000년 5월 25일
주요 사업분야	· 종합건설사업관리(CM/PM) · 건설 감리업(감리번호 제5건 341호) · Time Management (공정관리) 컨설팅 · 해외 및 COE/FED 프로젝트 기술제안 및 Time Management 컨설팅 · BTL/BTO, Turn-Key, SOC 사업 기술제안 및 시공계획 컨설팅 · 건설사업관리시스템(PMIS) 구축 및 운영 · 건설정보화(ISP 컨설팅) 및 BPM(업무 프로세스 관리) · Time Management 전문가 양성 및 교육사업 · Oracle Primavera 제품 판매 및 유지보수, Primavera 교육사업
기 술 능 력	· 건설사업관리(CM) 를 근간으로 하는 컨설팅 및 건설 IT 기술 · 국내 최초 Web 건설업관리시스템(PMIS) 개발 및 운영 · 단위 PMIS 및 전사 ePMS 구축 및 운영 능력 보유 · 해외사업관리기준의 CPM Time Management 능력 보유 · 표준공정계획 수립능력 보유(전사 및 개별프로젝트) · 해외 및 COE/ FED 프로젝트 Time Management 경험 및 능력 보유 · Time Management 전문가 양성 및 교육시설 확보 및 운영 · Oracle Primavera 공식 딜러 · Oracle University 인정 Primavera 공식 교육 업체

1.일반현황-연혁

2000.05	㈜노아CMC (구 노아인터빌드) 법인 설립
2001.03	국내 최초 Web을 이용한 건설업관리시스템(PMIS) 개발 (ⓘBuild –PMIS)
2002.05	기업부설연구소 설립인정 / 한국산업기술진흥협회 제20021588호
2002.05	인터넷을 이용한 건설사업관리시스템(PMIS) 특허출원(특허출원번호:02-26727 / 특허출원일:5월15일)
2005.04	주식회사 HKCMC 설립(건축감리전문회사: 제5건 341호 등록)
2007.01	본사이전 서울시 서초구 방배동 875-5 예광빌딩 4층.
2008.07	진금택 사장 취임 (2008년 7월 1일)
2009.07	건축감리전문회사 : 제 서울-건 54호 등록
2011.03	“주식회사 한국씨엠씨”로 법인 명 변경
2011.03	본사이전 서울시 구로구 구로3동 851 한화비즈메트로 1차 4F
2011. 08	Primavera OU(Oracle University, 오라클 공식 교육 자격) 획득
2011. 09	Oracle Primavera Reseller(공식 판매 업체)로 선정
2011. 11	㈜한국씨엠씨 건축사사무소 설립
2011. 11	품질경영시스템[KS Q ISO 9001]인증 획득 / 크레비즈인증원(한국능률협회인증원)
2013. 12	도로명주소로 변경 / 서울특별시 구로구 디지털로 242 한화비즈메트로 1차 4F

1.일반현황-연혁

2014.05	중소기업 확인서(공공기관 입찰 확인용) 획득
2014.05	소프트웨어사업자 신고(SI) 등록
2014.06	직접생산확인증명서(전산업무, 소프트웨어 개발) 획득
2014.07	건설기술용역업 : 설계·사업관리(일반) 등록
2014.09	엔지니어링 분야추가(정보통신, 도로공항, 토질지질), 현재 5개 분야(정보통신, 정보관리, 도로공항, 토질지질, 구조)
2014.10	엔지니어링분야추가(조경, 수질관리), 현재 7개 분야(정보통신, 정보관리, 도로공항, 토질지질, 구조, 조경, 수질관리)

1.일반현황-조직도

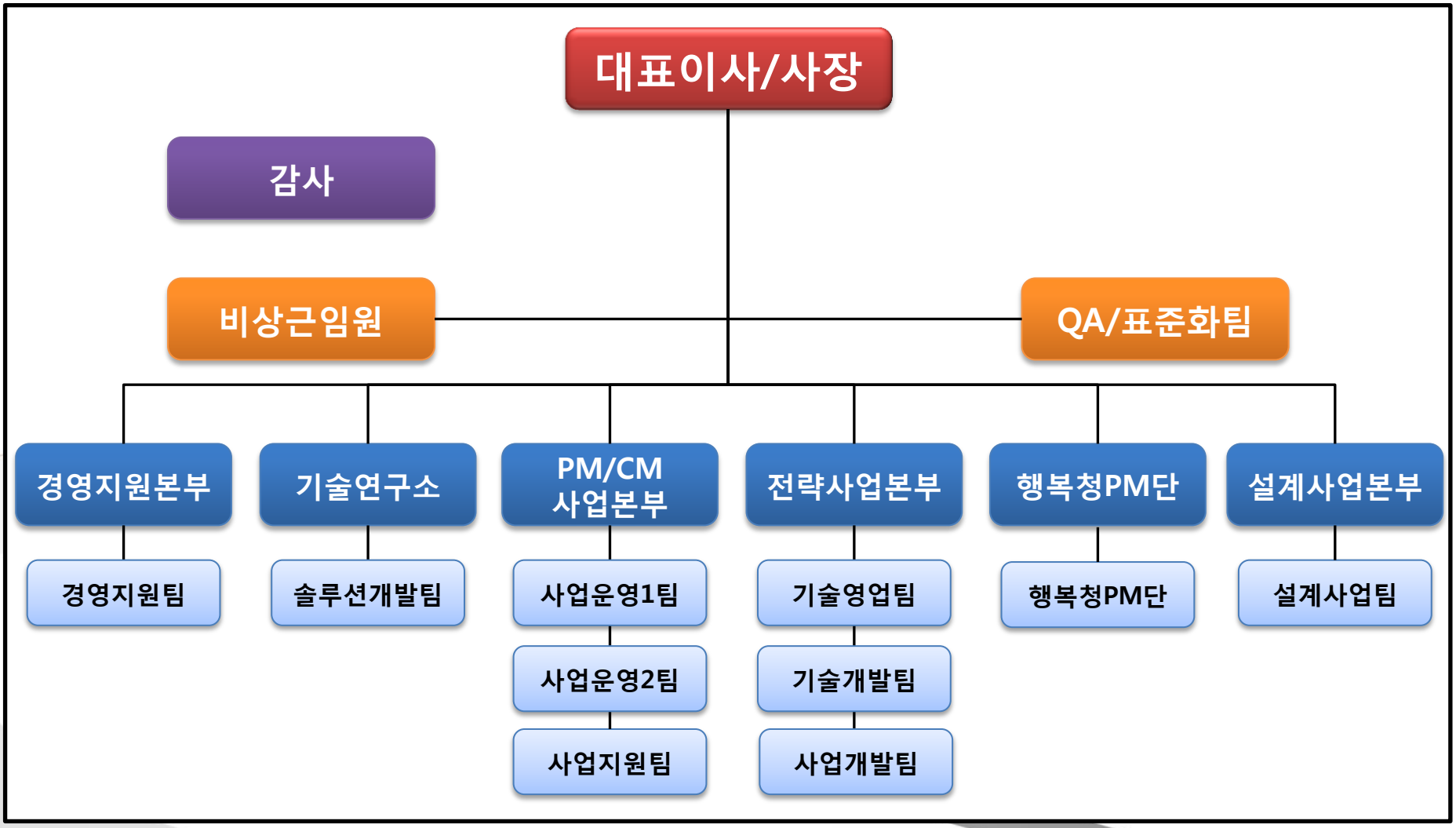

2014년 현재 : 4본부 1소 1단 10개팀 (총 91명)

2. 수행 프로젝트 소개

- 한국씨엠씨 대표실적
- 사업관리체계구축 컨설팅
- COE/FED 미군기지관련 실적
- 발전/플랜트
- 공기분석 보고서 작성
- 공정관리 Partnership 공정관리 교육
- 2010-2012 실적리스트
- 국내외 단위현장 공정관리 컨설팅
- 기술제안 / 시공계획 컨설팅
- Primavera 건설사업관리시스템(PMIS)

2. 수행 프로젝트 소개

[한국씨엠씨 대표실적]

행복도시 종합 사업관리 용역 수행 (2008년 ~ 현재)

사 업 개 요

- 사　업　명 : 행정 중심 복합도시 건설사업
- 사 업 위 치 : 충남 연기군, 공주시 일원
- 이 전 기 관 : 총 49개 단위 기관
  중앙 행정기능 12부 4처 2청 이전 (1만여명)
  17개 국책 연구 기관 (2,500명)
- 이 전 시 기 : 중앙 행정기관 2012-2014년
- 건 설 비 용 : [2003년도 불변 가격 기준]
  국가 지출비용 총 8조 5천억 원
  ※ 사업 시행자 및 민간지출 비용 제외

수 행 업 무

- 사업 관리 절차 수립
- 사업 번호체계, 업무분류체계 [WBS] 수립
- 공정표 체계 작성 및 운영
- 기본 공정표 [PMS], 종합 공정표 [PSS], 관리 기준공정표 [IPS]
- 종합 사업관리시스템 [MPAS] 운영

4대강 살리기 용역 수행(2009년~2011년)

사 업 개 요

- 사업범위
  - 본 사업 : 홍수 조절물 확보 등을 위해 4대강 본류에 시행
  - 직접연계사업 : 섬진강과 13개 주요 지류 국가 하천 정비
    하수 처리 등 시설 확충 사업
  - 연계사업 : 수변 경관 등의 인프라를 활용하는 사업

- 시간적 범위 : 본 사업 2011년 완료
- 공간적 범위 : 4대강·섬진강 본류 및 주요 지류 국가 하천
  - 한 강 : 본류(남한강), 북한강, 섬강
  - 낙동강 : 본류, 남강, 금호강, 황강, 서낙동강, 맥독강, 평강천
  - 금 강 : 본류, 미호천, 갑천 유등천
  - 영산강 : 본류, 황룡강, 함평천, 섬진강

수 행 업 무

- 공정관리 (절차서 및 공정표 개정보완 방안)
- 사업비관리
- 현안사항관리
- FIMS기능 고도화 및 운영관리 방안

인천 국제공항 종합 공정관리 용역 수행(2002~2008년)

사 업 개 요

- 부 지 면 적 : 250 만평 [8,250,000 m^2]
- 활 주 로 : 1 개 [4,000 X 60 m]
- 여객 터미널 : 내부시설 확장
- 탑 승 동 : 5 만평 [탑승동 1동 166,000 m^2]
- 계 류 장 : 48 만평 [1,588,000 m^2]
- 사 업 비 : 4조 7,032 억 원 [2002~2008년]
- 처 리 능 력 : 연간 → 운 항 17 만 회
  여 객 1,400 만 명
  화 물 180 만 톤

수 행 업 무

- 인천국제공항 2단계 건설, 건축시설 설계용역
  - 프로젝트 사업 수행계획 수립 용역
- 인천국제공항 2단계 건설 공정관리 컨설팅 용역
  - 시공 공정계획 수립 및 BHS 설비공정수립 컨설팅 용역수행
  - 종합 공정관리 컨설팅 용역
- 인천국제공항 2단계 건설사업관리 [CM]
  - 사업관리 절차 수립 및 컨설팅 용역

중국 광동핵전집단(CGNPG) 종합사업관리 자문 용역(2008년~2012년)

사 업 개 요

- 사 업 명 : 원전건설
  Project Management & Control 자문
- 발 주 자 : 중국 광동 핵 공정 유한공사
  (CNPEC : China Nuclear Power Engineering Company, Ltd.)
- 계약기간 : 2008.03.10 ~ 2012.03.09

수 행 업 무

- 회사 표준 종합사업관리체계 수립 전략 자문
- 회사 표준 사업관리절차 수립 자문
- 회사 표준 사업관리시스템 개발 자문
- 건설중인 발전소 공정계획 수립 관리 자문

우이-신설 경전철 BTO 사업 통합공정관리 용역(2010년 ~ 현재)

사 업 개 요

- 공 사 명 : 우이~신설 지하 경전철건설 민간투자 사업 통합공정관리
- 발 주 자 : 서울시
- 공사 위치 : 서울특별시 강북구 우이동
- 공사 기간 : 2010년 01월 11일 ~ 2014년 09월 14일 (57개월)
- 총 연 장 : 11,407m (차량기지 318m 포함)
- 본 선 : 10,215m (개착: 3,562m, 터널: 6,653m)
- 정 거 장 : 873.5m / 13개소(환승 정거장 3개소 포함)

수 행 업 무

- 공정관리 계획 수립
- 사업번호체계, 업무분류체계 (WBS) 수립
- Monitoring
- 통합운영단계 업무 수행

브라질 CSP Steel Plant Project

사 업 개 요

- 사 업 명 : 브라질 CSP
- 발 주 처 : ㈜포스코건설
- 시 점 : 2011년 7월
- 사 업 내 용 : CSP사가 건설 추진중인 6백만톤/년 규모의 일괄제철소 상공정 (고로~연주)설비 중 1단계로 3백만 톤의 Slab를 생산 하는 사업
- 위치 : 브라질 북동부 지역인 Coara주 Pecem 사업단지에 위치 (Fortaleza 북서쪽 85km에 위치)

수 행 업 무

- 공사환경 분석
- 공정관리계획서 작성
- 자원투입계획 컨설팅

호주 Roy-hill 광산 공정관리

사 업 개 요

- 사　업　명 : 호주 Roy-hill 광산 공정관리
- 발　주　처 : ㈜포스코건설
- 시점 : 2011년 7월
- 사업내용 : 서호주 필라바지역에 위치한 로이힐(Roy-hill) 광산개발 추진사업

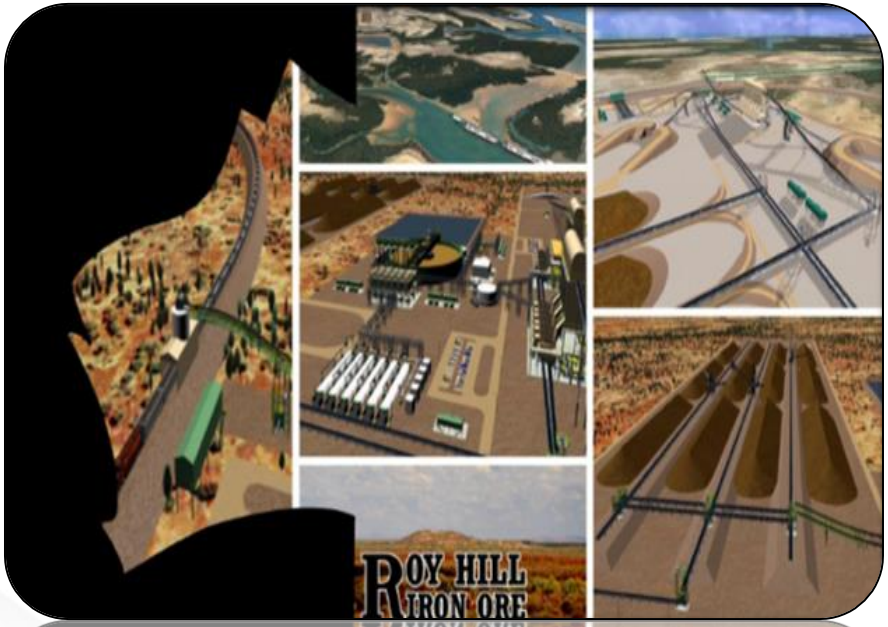

수 행 업 무

- CPM관리 기법을 활용하여 합리적인 공정계획 수립
  - 주요 공종 공법 개량 및 인터페이스 조정사항 반영
  - Activity 및 Logic Diagram 수립
  - Resource 적기 조달 및 투입계획 수립
  - Primavera을 활용한 시뮬레이션

2. 수행 프로젝트 소개

플랜트

2.회사실적 – 화공/담수 플랜트

태국 Banchack Product Quality Improvement Project(Phase Ⅱ)

사 업 개 요

- 사업명 : Product Quality Improvement Project(Phase II)
- 발주처 : Bangchak Peteoleum Public Co.
- 시공사 : ㈜포스코엔지니어링
- 사업연도: 2010년 ~ 2011년
- 공사현장 : Bangchak, Thailand
- 사업규모 : BRU 2,500 BPSD(AXENS)/RSU 17,900 BPSD/HPU 40 MMSCD/NSU 7,200 BPSD

수 행 업 무

- E, P, C 프로젝트 관리를 위한 공사 진도관리

카타르 Ras Laffan C IWPP Project

사 업 개 요

- 사업명 : Ras Laffan C IWPP Project
- 발주처 : KAHRAMAA(전기 및 용수판매회사) (Qatar General Electricity & Water Corporation)
- 발주사: 현대엔지니어링
- 공사현장 : Qatar Ras Laffan Complex
- 사업규모 : 2,728 MW + 63MIGD
- TYPE : Gas Fired Combined Cycle Power Plant 8GTG+8HRSG+8STG(+10MED)

수 행 업 무

- E, P, C 프로젝트 관리를 위한 공사 진도관리

2.회사실적 – 발전/플랜트

고로 설비 신설 공정관리

사 업 개 요

- 사업명 : 고로 설비 신설(3.0MT) 공사
- 발주처 : 포스코
- 시공사 : ㈜포스코건설
- 계약시기: 2010년 11월 ~ 2011년 3월
- 공사현장 : 국내·외 현장 해당부지
- 착공일(NTP) : 지정일 (당 Project는 2011. 01. 01 기준)
- 준공 예정일(CCD) : 착공 후 18개월 (시공 및 시운전 포함)
- 사업 목표 : 국내·외 현장에 적용 가능한 고로 CPM 모델공정 계획의 수립을 목적으로 함.

수 행 업 무

•CPM 공정계획 작성
(WBS, OBS, CBS, LND, 공정관리계획서 등)

소결 설비 신설 CPM 공정계획

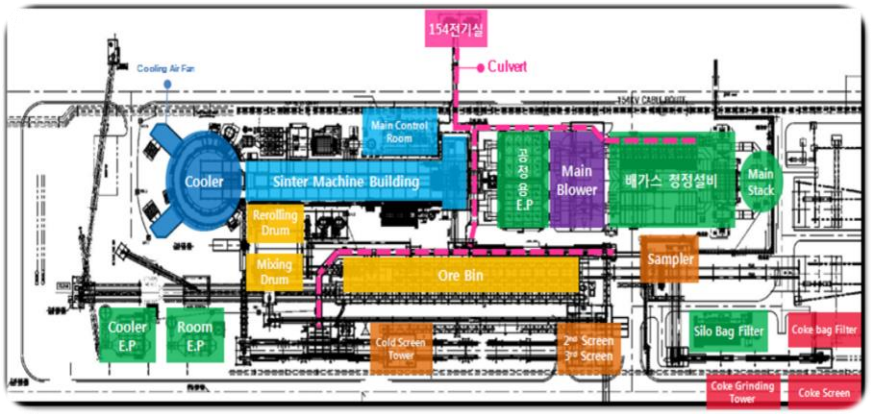

사 업 개 요

- 시공사 : ㈜포스코건설
- 계약시기: 2010년 11월 ~ 2011년 3월
- 공사현장 : 국내·외 현장 해당부지
- 착공일(NTP) : 지정일 (당 Project는 2011. 01. 01 기준)
- 준공 예정일(CCD) : 착공 후 18개월 (시공 및 시운전 포함)
- 사업 목표 : 국내·외 현장에 적용 가능한 고로 CPM 모델공정계획의 수립을 목적으로 함.

수 행 업 무

•소결 설비 신설 CPM 공정계획표 작성

2.회사실적 – 발전/플랜트

CGL 프로젝트 CPM 공정계획서 작성 수행계획

사 업 개 요

- 시공사 : ㈜포스코 건설
- 계약시기 : 2010년 11월 ~ 2011년 3월
- 공사현장 : 국내·외 현장 해당부지
- 착공일(NTP) : 지정일 (당 Project는 2011. 01. 01 기준)
- 준공 예정일(CCD) : 착공 후 18개월 (시공 및 시운전 포함)
- 사업 목표 : 국내·외 현장에 적용 가능한 고로 CPM 모델공정계획의 수립을 목적으로 함.

수 행 업 무

- 광양 CGL 프로젝트 CPM 공정계획서 작성 용역을 수행할 조직을 구성하여 3개월간 현지 상주를 통해 체계적인 CPM 공정 계획서를 작성

울진 1,2 S/G 제작 및 교체시공 기술지원 컨설팅

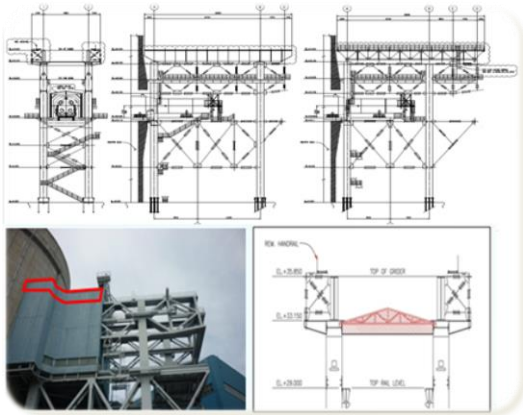

사 업 개 요

- 사 업 명 : 울진 1,2 S/G 제작 및 교체시공 기술지원 컨설팅
- 발 주 처 : 한국전력기술㈜
- 컨설팅 기간 : 2008년 11월~2012년 6월
- 총 사업비 : 약 3,703 억 원
- 사업 배경 : 증기발생기 노후 및 성능 저하로 인한 교체

수 행 업 무

- 증기발생 운송 컨설팅
- 신증기발생기 컨설팅
- 증기발생기 반출입 취급 컨설팅
- RCS배관 Cutting 컨설팅

2.회사실적 – 발전/플랜트

당진화력 발전소 9,10호기 건설 종합설계 기술 컨설팅

사 업 개 요

- 사 업 명 : 당진화력 발전소 9,10호기 건설 종합설계 기술 컨설팅
- 설계회사 : 한국전력기술㈜
- 위치 : 충남 당진군 석문면 교로리 (당진화력발전소 부지 내)
- 건설기간 : 9호기 : 2011.06 ~ 2015.12 (기간 : 55개월)
  10호기 : 2011.06 ~ 2016.06 (기간 : 61개월)
- 총사업비 : 290,000 백만원
- 건설단가 : 1,145천원/kW

수 행 업 무

- 당진화력본부 9,10호기 건설공사 관련 ePMS(동서발전 사업관리 시스템) 운영을 통한 공사 진도관리

군산복합화력 건설공사 공정관리

사 업 개 요

- 위 치 : 전라북도 군산시 경암동 590-2번지
- 설 비 용 량 : 700MW급 x 1기
- 건 설 공 기 : 2007. 6 ~ 2009. 11 (30개월)
- 사 용 연 료 : 액화천연가스(LNG)
- 운 전 방 식 : 중간 또는 첨두부하 운전
- 주기기 형식
  1) Gas Turbine : Single Flow, Open Cycle, Heavy-Duty Industrial Type
  2) HRSG : Non-Firing
  3) Steam Turbine : Tandem Compound, 복수형, 3600rpm

수 행 업 무

- 공정관리 지원

2.회사실적 – 발전/플랜트

영월복합화력 건설공사 공정관리

사 업 개 요

- 위 치 : 강원도 영월군 영월읍 정량리 702
- 설 비 용 량 : 900 MW급
- 건 설 공 기 : 2008. 4. ~ 2010. 11 (32개월)
- 사 용 연 료 : 액화천연가스(LNG)
- 운 전 방 식 : 중간 또는 첨두부하 운전
- 설 비 형 식 : 가스터빈-증기터빈 복합싸이클 발전방식
- 주기기 형식
  1) Gas Turbine : Single Flow, Open Cycle, Heavy-Duty Industrial Type, 3600rpm
  2) HRSG : Non-Firing, Vertical or Horizontal Type
  3) Steam Turbine : Tandem Compound, 복수형, 3600rpm

수 행 업 무

- 공정관리 지원

인천복합3호기 건설공사 공정관리

사 업 개 요

- 위 치 : 인천광역시 서구 원창동 336번지
- 설 비 용 량 : 450㎿급 × 1기 (보령복합 이전)
- 건 설 공 기 : 2010. 7 ~ 2012. 12 (30개월, 착공~준공)
- 사 용 연 료 : 액화천연가스(LNG)
- 운 전 방 식 : 중간 또는 첨두부하
- 설 비 형 식 : 가스터빈-증기터빈 복합싸이클 발전 방식
- 주기기 형식
  1) Gas Turbine : Single Flow, Open Cycle, Heavy-Duty Industrial Type
  2) HRSG : Non-Firing
  3) Steam Turbine : Tandem Compound, 복수형, 3600rpm

수 행 업 무

- 공정관리 지원

2.회사실적 – 발전/플랜트

영흥화력발전소 건설공사 공정관리

사 업 개 요

- 위 치 : 인천광역시 옹진군 영흥면 외리
- 설 비 용 량 : 870MW급 × 2기
- 건 설 공 기 : 건설공기(본관 기초굴착 ~ 준공)
  - 5호기 : 2010. 5 ~ 2014. 6 (50개월)
  - 6호기 : 2010. 5 ~ 2014. 12 (56개월)
- 사 용 연 료 : 석탄 (수입탄)
- 공업용수 : 화성시 광역상수도, 해수담수화설비
- 운 전 방 식 : 기저부하운전
- 설비형식
  - 보 일 러 : 석탄전소, 초임계, 관류형, 변압운전방식
  - 터 빈 : 직렬, 재열, 재생, 복수식

수 행 업 무

- 공정관리 지원

안동천연가스발전소 건설공사 공정관리

사 업 개 요

- 위 치 : 경상북도 안동시 풍산읍 매곡리
- 건 설 공 기 : 2011. 11. ~ 2013. 12 (26개월)
- 설 비 용 량 : 400MW급 x 1기
- 사 용 연 료 : 액화천연가스(LNG)
- 운 전 방 식 : 중간 또는 첨두부하 운전
- 설비형식 : 가스터빈-증기터빈 복합싸이클 열병합발전방식
- 주기기 형식
  1) Gas Turbine : Single Flow, Open Cycle
     Heavy-Duty Industrial Type, 3,600rpm
  2) HRSG : Non-Firing, Vertical or Horizontal Type
  3) Steam Turbine : Tandem Compound, 복수형, 3,600rpm

수 행 업 무

- 공정관리 지원

안산가스복합화력발전소 건설공사 상세설계단계 공정관리

사 업 개 요

- 위 치 : 경기도 안산시 초지동 MTV 5공구 BL 103-1
- 용역수행기간 : 2012. 02. ~ 2013. 01 (12개월)
- 설 비 용 량 : 830MW급
- 설 비 형 식 : 가스터빈 – 증기터빈 복합싸이클 발전 방식
- 사 용 연 료 : 액화천연가스(LNG)
- 공 업 용 수 : 안산시 상수도
- 주기기 형식

  1) Gas Turbine (x2) : Single Flow, Open Cycle
  Heavy-Duty Industrial Type

  2) HRSG : Non-Firing, Indoor Type

  3) Steam Turbine : Tandem Compound,
  복수형, 3,600rpm

수 행 업 무

- 공정관리 지원

인천 복합발전소 7,8,9호기 건설공사 공정관리

사 업 개 요

- 위 치 : 인천시 서구 원창동 437-1번지
- 용역수행기간 : 2012. 12 ~ 2013. 12
- 설 비 용 량 : 1,260MW 급 (420MW × 3Units)
- 설 비 형 식 : 가스터빈-증기터빈 복합싸이클 발전 방식
- 사 용 연 료 : 천연가스 (LNG) 주 배관에서 공급
- 공 업 용 수 : 인천시 상수도
- 주기기 형식

  A. Gas Turbine : Single Flow, Open Cycle
  Heavy-Duty Industrial Type

  B. HRSG : Non-Firing, Indoor Type

  C. Steam Turbine : Tandem Compound, 복수형,
  3600 RPM

수 행 업 무

- 공정계획 수립
- 공정 진도관리
- 공정 분석
- Schedule Risk Analysis
- EPC Document Management System 구축

2. 수행 프로젝트 소개

국내외 단위현장 공정관리 컨설팅

2.회사실적 – 공정관리 컨설팅

MBC 신사옥 신축공사 공정계획 수립 컨설팅

사 업 개 요

- 사 업 명 : MBC 신사옥 신축공사 공정계획 수립 컨설팅
- 계약기간 : 2011년 9월~2013년 7월
- 위치 : 서울시 상암동
- 규모 : 지하 3층~지상 14층, 연면적 15만평

수 행 업 무

- 공기단축 컨설팅
- 공사비용 절감 컨설팅
- 클레임 대비 컨설팅

King Abdulah Sports City 입찰공정계획서 작성 컨설팅

사 업 개 요

- 사 업 명 : King Abdulah Sport City 입찰공정계획서 작성 컨설팅
- 발 주 처 : ARAMCO
- J/V사 : 현대건설50%, El-Seif 50%
- 수행 시기 : 2011년 6월
- 위치 : 사우디 아라비아 / 제다
- 완공 시기 : 2014년 10월

수 행 업 무

- 공기단축 컨설팅
- 공사비용 절감 컨설팅
- 클레임 대비 컨설팅

2.회사실적 – 공정관리 컨설팅

행정중심복합도시 건설공사 공정관리 계획 컨설팅

3-2 택지조성공사 공정관리계획 수립

- 사업명 : 행정중심복합도시 3-2 택지조성공사
- 발주자 : 금호산업㈜
- 수행시기 : 2011. 11 ~ 2011. 12
- 업무범위 : 공정관리 기본계획 수립
  공정관리계획서 작성

금강 4교 공정관리 계획 수립

- 사업명 : 행정중심복합도시 금강 4교 건립공사
- 발주처 : SK건설㈜
- 수행시기 : 2012. 04 ~ 2012. 07
- 업무범위 : 공정관리 기본계획 수립
  공정관리계획서 작성

인천국제공항 3단계 공사 공정관리 계획 컨설팅

부대건물 기본 및 실시설계 공정관리계획

- 사업명 : 인천공항 3단계 부대건물 기본 및 실시설계 용역
- 발주자 : 해안종합건축사사무소, 단우건축사사무소
- 수행시기 : 2011. 11 ~ 2011. 12
- 업무범위 : 기본 및 실시설계 공정표 작성
  (1) 종합공정계획 (2) 예정공정표
  (3) 분야별 세부공정표

T2 전면시설 설계 공정관리 계획

- 사업명 : 인천공항 3단계 T2 전면시설 기본 및 실시설계 용역
- 발주처 : 혜원까지종합건축사사무소
- 수행시기 : 2012. 04 ~ 2012. 05
- 업무범위 : 기본 및 실시설계 공정표 작성
  (1) 종합공정계획 (2) 예정공정표
  (3) 분야별 세부공정표

2.회사실적 – 공정관리 컨설팅

씨게이트 코리아 디자인 센터 공정관리

사 업 개 요

- 사 업 명 : 씨게이트코리아 디자인센터 신축공사
- 발 주 자 : 씨게이트 코리아 유한회사
- 설계자/감리자 : ㈜삼우건축사사무소 / 한미글로벌㈜
- 시 공 사 : ㈜삼성에버랜드
- 수행 시기 : 2012년 2월 ~ 2012년 12월
- 대지 위치 : 경기도 용인시 수지구 상현동 광교 택지 지구 도시 14-4-1 블록
- 대지 면적 : 7,527 m2

수 행 업 무

- 공정관리 계획 수립
  - 공정관리 계획서 작성 및 성과물 제출
- 진도관리(Project Control & Monitor)
  - 주간/월간 보고, 주간공정 업데이트, 월간단위 공정표 작성

제일모직 김포 물류센터 신축공사 공정관리

사 업 개 요

- 사 업 명 : 제일모직 김포물류센터 신축공사
- 시 공 사 : ㈜삼성에버랜드
- 용역 수행목적 : "김포물류센터 신축공사"를 수행함에 있어, '공정관리 계획수립 및 진도관리' 부분을 수행하여, 본 프로젝트의 원활한 공정의 운영.
- 수행 시기 : 2012년 4월 ~ 2012년 12월

수 행 업 무

- 공정관리 계획 수립
  - Overall Schedule(P6 Program) 작성
  - 공정관리 계획서 작성 및 성과물 제출
- 진도관리(Project Control & Monitor)
  - Monthly, Weekly Report
  - 주간공정 업데이트(PDF 파일로 제출), 월간단위 공정표

STX 팬오션 Project Control 컨설팅

Woodside Energy Project

- 사업명 : Browse Downstream Gas Development
- 발주자 : STX PAN OCEAN㈜
- 수행시기 : 2012. 03 ~ 2012. 04
- 업무범위 : Module Shipping을 위한 Project Control Plan 컨설팅

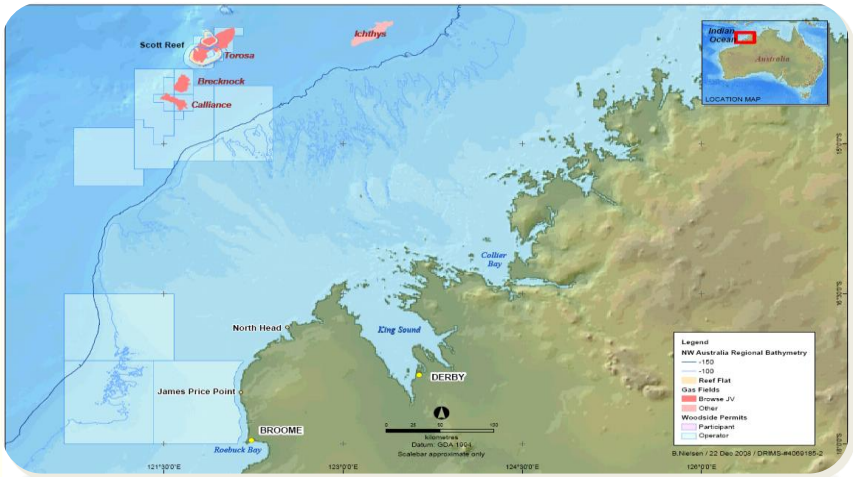

Ichthys Onshore LNG Facilities

- 사업명 : ICHTHYS Onshore LNG Facilities Project
- 발주처 : STX PAN OCEAN㈜
- 수행시기 : 2012. 04 ~ 2012. 05
- 업무범위 : Ocean Carriage Control을 위한 Overall Management 컨설팅
  Risk Management Procedure 수립 컨설팅

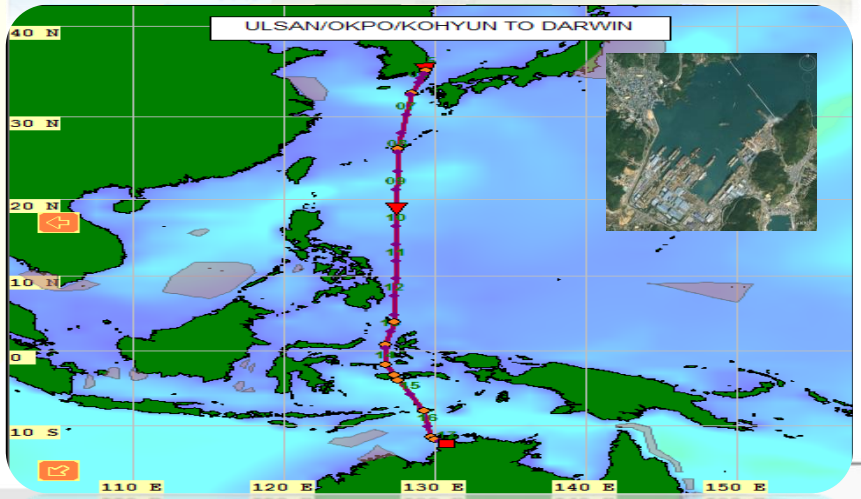

2. 수행 프로젝트 소개

사업관리체계구축 컨설팅

2.회사실적 – 사업관리체계구축 컨설팅

포스코건설 사업관리체계 컨설팅 1단계(2010.08~2011.03)

Global 사업관리 프로세스 표준화

- Global 핵심 사업관리기준 정립 및 프로세스 표준화
  - 관리요소별: 공정관리, PJT예산관리, VE, 자재관리, 설계관리, 공사관리, 협업체계, 표준분류개선, 자료관리 방향, PLC관점Risk관리체계, 사업정보관리체계[프로젝트관리, 본부(프로그램)사업관리, 총괄(전사)사업관리] 해외사업수행관리(지침서)
  - 사업유형별 •국내: ①토목환경 ②건축 ③에너지④철강플랜트
    •해외: ①토목 ②건축 ③에너지④철강플랜트(우선순위 단계별 추진)
- Global 사업수행 프로세스 개선
  - 해외 에너지,철강플랜트,토목,건축 수행용 프로세스
  - 국내 사업유형별 수행프로세스 개선(성과관리 대상)

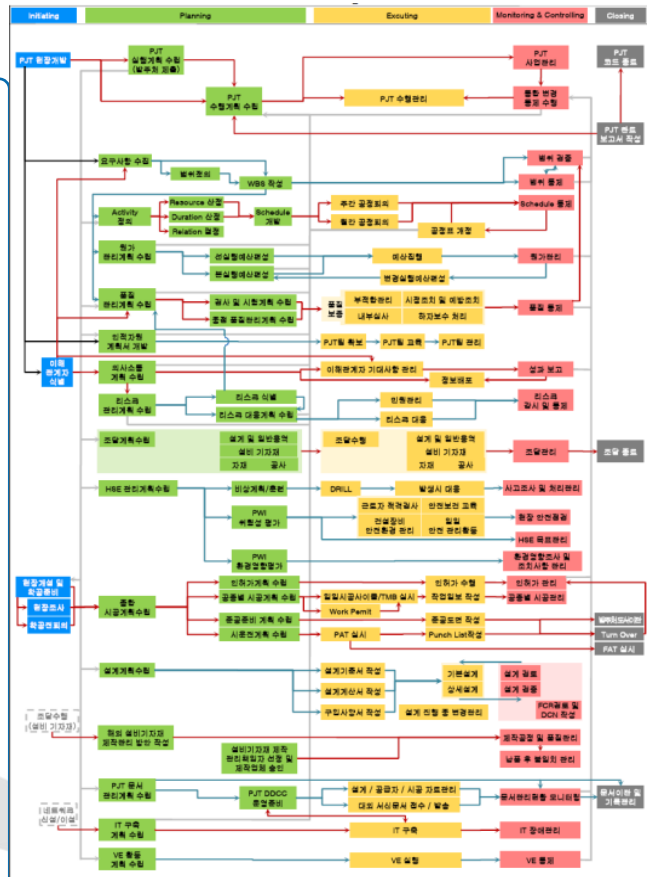

2.회사실적 – 사업관리체계구축 컨설팅

포스코건설 사업관리체계 컨설팅 2단계(2011.04~2011.10)

1단계에서 개발한 해외 사업유형 중 해외철강플랜트 대상으로 수립 개발한 프로세스 표준화 결과를 토대로 해외 발전, 토목, 물환경, 건축의 각 사업특성을 반영한 프로세스 표준화 및 최적화 수행

해외철강플랜트

통합관리	범위관리
공정관리	원가관리
품질관리	인적자원관리
의사소통관리	리스크관리
조달관리	안전관리
환경관리	시공관리
설계관리	제작관리
문서관리	IT관리
VE관리	

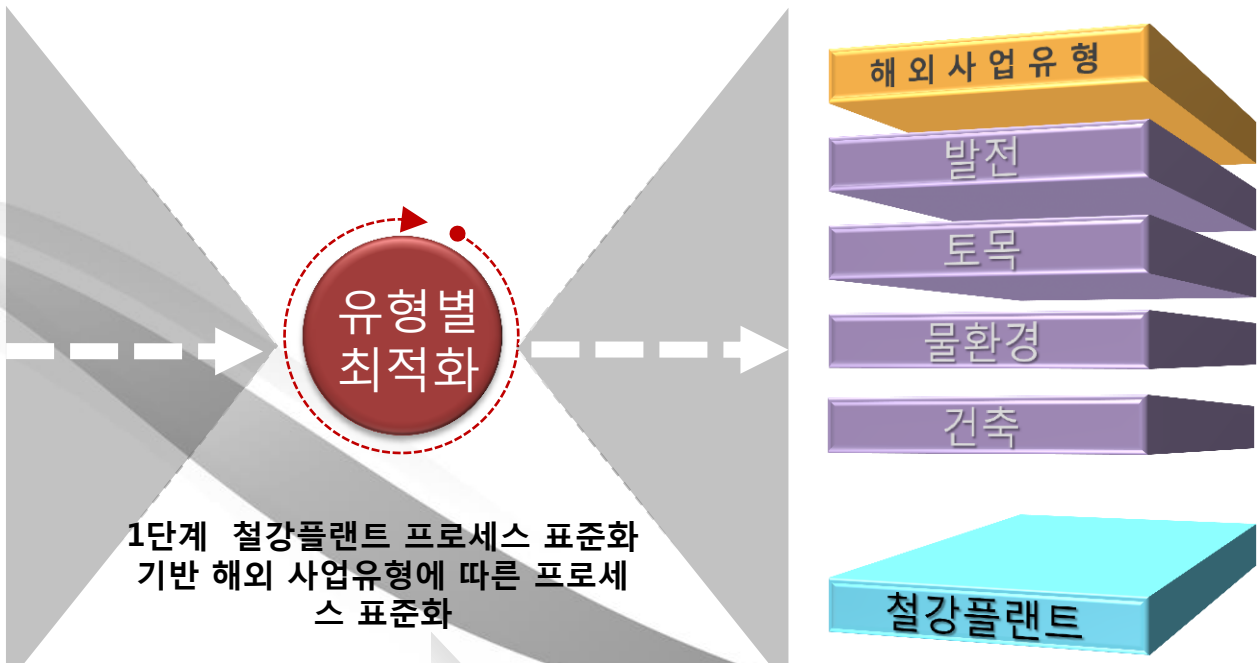

원전 건설사업관리 프로세스 개발

사 업 개 요

- 사 업 명 : 데이터기반 원전 건설관리체계 통합화/자동화 기술개발
- 발 주 자 : 한국수력원자력㈜
- 계약기간 : 2011년 7월~ 2016년 6월
- 사업의 목적 : 원전 선진국에 비해 매우 취약한 관리분야에 대해 혁신적, 창조적 기술개발을 통해 한국형 원전의 글로벌 경쟁력을 확보
- 중점요소
  - 원전 건설관리 선진화 기술개발
  - 데이터 기반 설계통합시스템 개발
  - 원전 생애주기 통합화/자동화 기술개발

수 행 업 무

- 원전 건설관리체계의 구축 현황 분석 및 To-be 프로세스 설계
  - 국내 원전 건설관리체계 구축 현황 및 운영 현황 파악
  - 건설관리 프로세스별 현황(As-is)분석 및 보고서 작성
  - 건설관리 To-be 프로세스 설계

새만금 종합사업관리체계 구축 컨설팅

사 업 개 요

- 사 업 명 : 새만금 종합사업관리체계 구축
- 발 주 자 : 국토연구원(KRIHS)
- 계약 기간 : 2012년 4월~ 2012년 9월
- 과업의 목적 : 새만금 사업은 다양한 이해관계자가 참여하는 초대규모 사업으로서 체계적이고 효율적인 사업 추진을 위해 종합사업관리체계 구축이 필요함
- 중점요소
  - Control Tower
  - U-Ariul 실현
  - 지식 플랫폼 구축

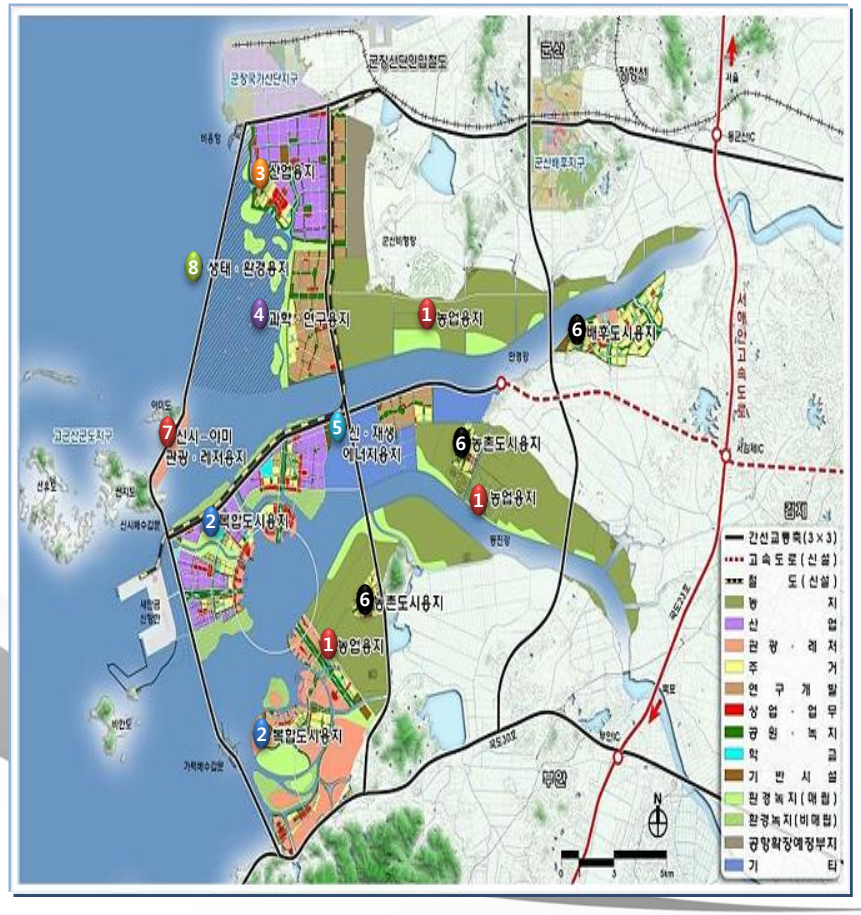

수 행 업 무

- 통합관리체계 구축 사례 조사 및 분석
- 새만금 종합개발계획 분석
- 새만금 통합관리 대상범위 설정
- 새만금 통합관리체계 구축을 위한 기본 구상

2. 수행 프로젝트 소개

공기분석 보고서 작성

2.회사실적 – 공기분석 보고서 작성 실적

REFINERY PLANT PROJECT CPM공정분석용역

사 업 개 요

- 사 업 명 : REFINERY PLANT PROJECT
- 사업시행자: GS건설
- 발 주 자 : 건설산업연구원
- 위 치: -
- 감 리 단 : -
- 계 약 일 : 2010년 02월

수 행 업 무

- 공정관리 계획수립
- CPM분석보고서 작성 (법원 제출용)

00 조력발전소 시설공사 지체부분[공사] 적정공기 산정 컨설팅

사 업 개 요

- 사 업 명 : oo 조력발전소 시설공사
- 사업시행자: oo 건설
- 발 주 자 : 경희대학교 산업관계 연구소
- 위 치: -
- 감 리 단 : -
- 계 약 일 : 2011년 07월

수 행 업 무

- 공정관리 계획수립
- 조력발전소 건설 공기 연장 분쟁에 관하여 과학적인 공기 분석과 연장사유에 대한 표준 공사일수를 산정하여 분쟁 해결 근거 자료 작성.

2.회사실적 – 공기분석 보고서 작성 실적

00현장 공정지연사항 분석 보고서 작성용역

사 업 개 요

- 사　업　명 : oo현장 공정지연사항 분석 보고서
- 사업시행자 : oo 건설
- 발　주　자 : oo 건설
- 위　　치: -
- 계　약　일 : 2010년 08월

수 행 업 무

- 공정관리 계획수립
- 현장 공정 지연사항에 의한 공기지연사항 분석서 작성.

천왕지구 2, 5단지 아파트 공기연장 보고서 작성용역

사 업 개 요

- 사　업　명 : 천왕지구2.5단지 아파트현장
- 사업시행자: 한진중공업
- 발　주　자 : 한진중공업
- 위　　치: 서울시 구로구 천왕동내 천왕지구
- 계　약　일 : 2010년 07월

수 행 업 무

- 공정관리 계획수립
- 발코니 확장 계획변경에 따른 공기연장 및 설계변경에 대한 타당성 보고서 작성.

2. 수행 프로젝트 소개

기술제안 / 시공계획 컨설팅

2.회사실적 – 기술제안/시공계획

상암동 동아 디지털미디어센터 신축공사 시공계획

사 업 개 요

- 사 업 명 : 동아 디지털미디어센터 신축공사
- 계약기간 : 2011년 9월 ~ 2011년 10월
- 발 주 사 : 현대건설㈜
- 연 면 적 : 97,772.18㎡ (지하 6층, 지상 19층)
- 대지위치 : 서울시 마포구 상암동 DMC 단지내 D2-2 블록

수 행 업 무

- 공기준수를 위한 방안 컨설팅
- 공정관리 계획의 적정성 적립
- 품질관리, 환경관리 계획의 타당성 확립
- 안전사고 예방조치, 양중장비 골조공법 적정성 확보

전북혁신도시 A14블럭 아파트 공사 시공계획

사 업 개 요

- 사 업 명 : 전북혁신도시 A14블럭 아파트 공사 시공계획 작성
- 계약기간 : 2011년 5월~
- 사업의 목적 : 커뮤니티시설이 갖추어진 공동체 마을 건설함으로써 신개념 주거단지 형성. 친환경적 단지를 계획하여 새로운 보금자리 주택의 위상 정립.

수 행 업 무

- 공기준수를 위한 방안 컨설팅
- 공정관리 계획의 적정성 적립
- 품질관리, 환경관리 계획의 타당성 확립
- 안전사고 예방조치, 양중장비 골조공법 적정성 확보`

2.회사실적 – 기술제안/시공계획

국립도서관 기술제안 컨설팅

사 업 개 요

- 사 업 명 : 행정중심복합도시 국립도서관 기술제안입찰 설계 컨설팅
- 발 주 처 : 행정중심복합도시건설청
- 2011년 3월

수 행 업 무

- 에너지 절감 전략 자문
- 총 공사비용 절감
- 생애주기 절감
- 통합관리 시스템 적용
- 공기단축 실행

국립 현대미술관 기술제안 컨설팅

사 업 개 요

- 사 업 명 : 국립 현대미술관 서울관 건립공사 기술제안입찰 설계 컨설팅
- 발 주 처 : 문화체육관광부 국립현대 미술관
- 위 치 : 서울시 종로구 소격동 165외 3필지
- 부 지 면 적 : 27,402㎡
- 수 행 시 기 : 2011년 9월 ~ 2011년 11월

수 행 업 무

- 에너지 절감 전략 자문
- 총 공사비용 절감
- 생애주기 절감
- 통합관리 시스템 적용
- 공기단축 실행

2. 수행 프로젝트 소개

COE/FED 미군기지관련 실적

Parcel 2B-2 부지조성 및 기반시설공사 (2공구)실시 컨설팅

사 업 개 요

- 사 업 명 : 주한미군시설사업 Parcel 2B 부지조성 및 기반시설공사 (2공구)
- 사업시행자: 국방부 주한미군기지이전 사업단, 주택공사
- 발 주 자 : 대한주택공사
- 위 치: 경기도 평택시 팽성읍 대추리, 도두리 일원
- 감 리 단 : KC PMC
- 착 공 일 : 2009년 08월 17일
- 준공예정일 : 2013년 07월 16일
- 사업면적: 2,642,000 ㎡

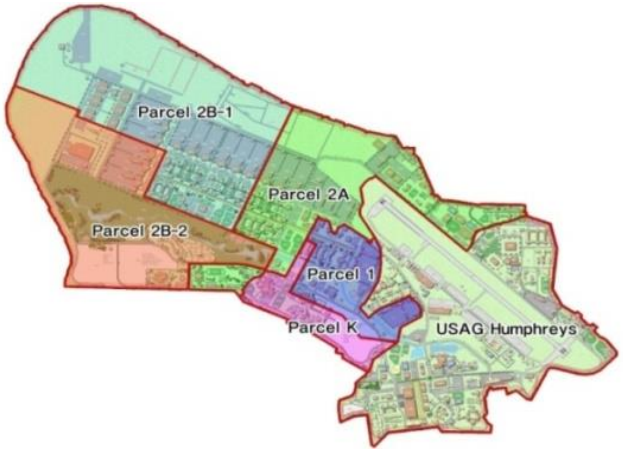

수 행 업 무

- 공정관리 계획수립
- 사업번호 체계, 업무분류(WBS)수립
- Monitoring
- 통합운영단계 업무수행

미군기지이전사업 초등학교 및 고등학교 건립공사 기술제안

사 업 개 요

- 사 업 명 : 주한미군기지이전시설사업 초등학교 및 고등학교 신축공사
- 사업 위치 : 경기도 평택시 팽성읍 대추리, 도두리 일원 주한 미군기지
- 공사 기간 : 착공일로 부터 792일(절대 공기임, 중간 공정관리일 지정)
- 주요공법 및 자재 :
  - 기 초 형 식 : 기성콘크리트파일(PHC PILE)
  - 구 조 : 철근콘크리트조,철골조(지붕)
  - 외장 마감재 : 치장벽돌, 외부단열마감
  - 내장 마감재 : 석고보드,흡음벽체판넬, 흡음천정재, 페인트

수 행 업 무

- 공기단축 및 비용일정통합관리 방안
- 주요평가 항목별 기술 안

미군기지이전사업 병원 및 치과 건립공사 기술제안 / 공정관리 컨설팅

사 업 개 요

- 사 업 명 : 주한미군기지이전시설사업 병원 및 치과 건설공사
- 사업 위치 : 경기도 평택시 팽성읍 USAG 험프리 기지 다운타운
- 발주 기관 : 국방시설본부 (주한미군기지이전사업단)
- 사업 규모
  - 병원 : 지하 1층, 지상 5층, 연면적 37,852m^2
    중앙 기계실(CUP) – 지상1층, 연면적 1,035m^2
  - 치과 : 지상 2층, 연면적 3,692m^2
- 공사 기간 : 착공일로 부터 1,200일
- 주요 공법 : 파일 기초, 철근콘크리트 구조

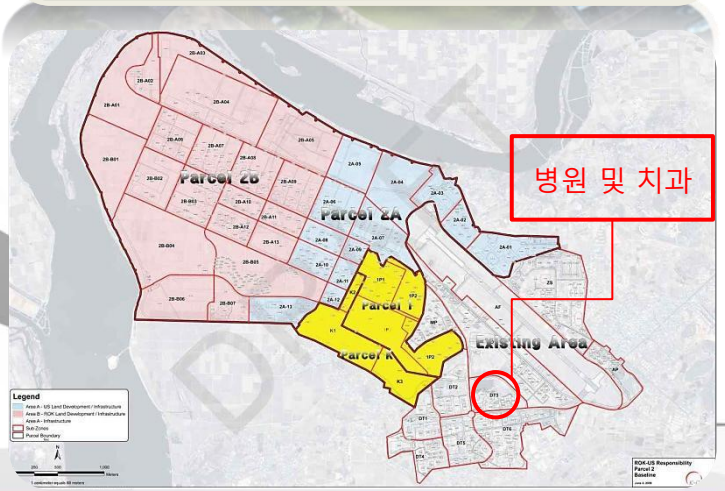

수 행 업 무

- 공기단축 및 비용일정통합관리 방안
- 주요평가 항목별 기술 안

FED 공사 공정관리

<미8군 FED 용산 121 병원신축 프로젝트>

- 사업시행자 : 미8군 FED AMCO
- 시점 : 2001년 10월
- 수행업무 : 공정관리계획 컨설팅

<평택 항공작전통제소 시설공사 공정표 작성>

- 사업시행자 : 남화토건㈜
- 시점 : 2010년 10월
- 수행업무 : 공정관리계획 컨설팅

<평택 여단병영 시설본부 신축공사 공정표 작성>

- 사업시행자 : SK건설㈜
- 시점 : 2011년 1월
- 수행업무 : 공정관리계획 컨설팅

미군기지이전사업 미8군 사령부 건설공사

사 업 개 요

- 사 업 명 : 주한미군기지이전시설사업 미8군 사령부 건설공사
- 사업위치 : 경기도 평택시 팽성읍 일대
- 발주기관 : 국군재정관리단(주한미군기지이전사업단)
- 사업규모 : 지상3층(CNRK 지상2층)
  대지면적 약 41,000 ㎡
  연면적 23,084 ㎡
- 주요공법 : 파일 기초, 철근콘크리트 구조
- 공사기간 : 2013년 3월 19일 ~ 2013년 7월 27일

수 행 업 무

- 비용일정관리계획서 작성

미군기지이전사업 C4I 외부체계 케이블(OSP-CABLE 구축공사

사 업 개 요

- 사 업 명 : 주한미군기지이전시설사업 C4I 외부체계 케이블 정보통신공사
- 사업위치 : 경기도 평택시 팽성읍 일대
- 발주기관 : 주한미군기지이전사업단
- 사업범위 : 동/광 백본망 포설
  주/부 노드간 백본 및 분배망 설치
  16개 교통제어 체계 광케이블 연결
  분배망과 CATV, HE(Head End)를 광케이블로 연결
- 공사규모 : 광케이블 포설 189km
  동케이블 포설 82km
  내관 포설 55km
- 공사기간 : 2013년 3월 19일 ~ 2013년 7월 27일

수 행 업 무

- 비용일정관리계획서 작성
- 진도관리

2. 수행 프로젝트 소개

공정관리 Partnership
공정관리 교육

2.회사실적 – 공정관리 Partnership

현대엔지니어링㈜ 공정관리 아웃소싱

고 객 사

- 현대엔지니어링(주)

수 행 업 무

- EPC Project Planning & Scheduling
- Monitoring
- 해외현장 파견

현대건설㈜ 공정관리 아웃소싱

고 객 사

- 현대건설(주)

수 행 업 무

- 플랜트 입찰 공정표 작성
- 건축, 주택 입찰 공정표 작성
- 현장 공정관리
- 해외현장 파견

한국전력기술㈜ 외부기술인력지원

수 행 현 장

- 한국전력기술㈜ 본사
- 울진 1,2호기
- 당진화력발전소 1,2호기
- 태안 IGCC 실증플랜트 / 태안 9, 10호기
- 신울진 1,2호기 / 3,4호기 (원전)
- 신고리 3,4호기 / 5,6호기 (원전)

수 행 업 무

- S/G제작 및 교체시공 공정관리 기술지원 (원전)
- 설계 공정업무 (원전)
- 건설관리시스템 운영 지원 (원전)
- APR1400 종합설계분야 NRC DC를 위한 보완설계 및 사전 인허가 업무 등 (원전)

주요 건설사 공정관리교육

교 육 목 적

- 공정관리의 개념과 필요성 보급
- 국내/외 프로젝트의 공정관리 현황과 향후 발전방향을 제시
- 실무적용을 위한 기본개념 이해 및 공정관리 Tool 운용 기능 습득

교 육 내 용

- 공정관리 소양 교육
- 공정관리 기본 이론
- 공정관리 실습 교육

공정관리 교육 주요 고객사

posco 포스코건설 · 롯데건설주식회사 LOTTE CONSTRUCTION CO.,LTD · 현대엔지니어링 · 현대건설 · stx건설 · CMAK · CERIK · SK건설 · 대우건설 · 한화건설 · TAEYOUNG 태영건설 · 금성백조 · DSME 대우조선해양 · stx Pan Ocean · 신세계 건설 · 삼환기업 · SERVEONE 주식회사 서브원

2. 수행 프로젝트 소개

Primavera
건설사업관리시스템(PMIS)

2.회사실적 – Primavera

Oracle社 Primavera Global Business Unit 파트너 선정

주 요 내 용

- Primavera 관련 Solution 총판 및 서비스 제공

판매 제품군

- Primavera P6 Professional Project Management
- Primavera P6 Enterprise Project Portfolio Management
- Primavera Portfolio Management
- Primavera Contract Management
- Primavera Risk Analysis

ORACLE Gold Partner Primavera GBU

ORACLE Partner Primavera GBU

㈜한국씨엠씨는 Oracle社 Primavera Global Business Unit Partner 로서 국내 Primavera software 공식 판매처입니다

Oracle社 Oracle University의 Primavera 교육 자격 획득

주 요 내 용

Oracle社 Oracle University가 인증하는 교육기관으로 선정되어
Primavera Solution 교육 자격 획득

ORACLE UNIVERSITY

2.회사실적 – 시스템구축 실적

전사사업관리시스템(e-PMIS)

(Enterprise Project Management system)

PASS시스템

(Pre-Auto-Schedule & Simulation)

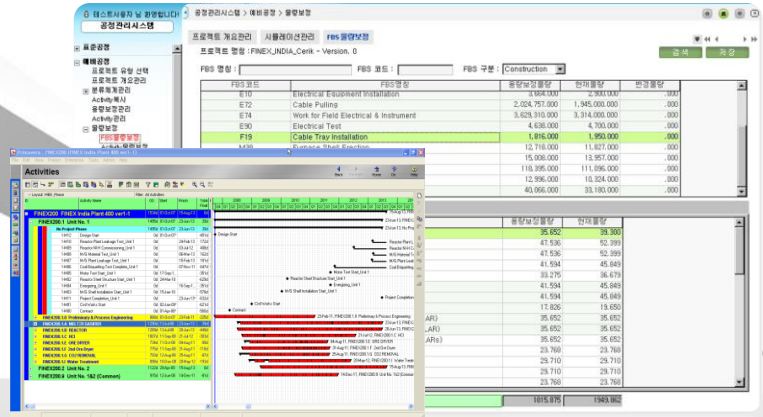

2.회사실적 – 시스템구축 실적

세계 최초 Time Management 기반 관리의 PMIS 버전 개발

- CAT-PMIS는 HKCMC가 2001년 국내 최초로 인터넷을 통한 PMIS를 개발 · 보급한 HKCMC 4D등의 최신 IT기술로 건설 PROJECT의 사업 전과정(Project Life Cycle)의 업무상에서 체계적으로 관리하도록 지원하는 건설사업관리 대표 솔루션시스템

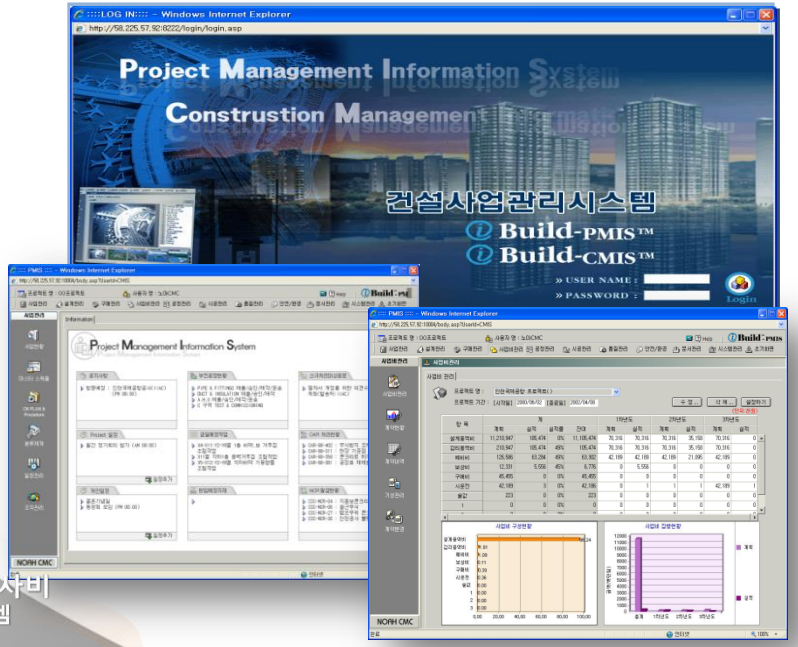

2.회사실적 – 시스템구축 실적

VE-LCC 시스템

- 설계 및 시공단계에서 발생하는 VE 아이디어를 프로세스에 따라 개발하고 도출된 정보 전체를 데이터 베이스화 하여, 과거 사례를 손쉽게 검색 할 수 있는 고도화된 VE 도구 개발

사업 관리 시스템 PMIS 및 ePMS 구축 실적

관악 구청

관악구 통합신청사 건립공사

발 주 처 : 관악 구청

낙후된 청사 교체 및 구민과 함께
만든 관악시설로 홍보하고, 공사를 안내
공공발주자/CM사/시공사 간의 협업체계 구축

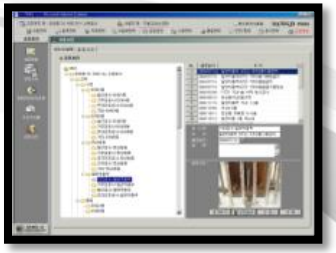

㈜ 상 지
ENG.

상 지 ENG. ePMS구축

발 주 처 : ㈜ 상지엔지니어링 건축사사무소

본사에서 30여 개의 감리현장을 지휘 및
본사와 현장간 업무연락 지원

인천국제공항
2단계

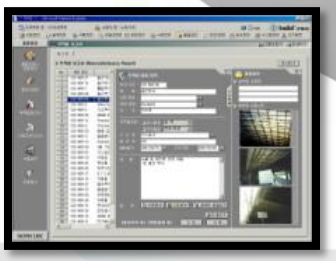

인천국제공항 2단계 사업관리 시스템

발 주 처 : ㈜ 신한 종합 건축

인천국제공항 2단계 건축공사현장의
자료축적 및 사업 주체간
협업 업무 지원

2.회사실적 – 시스템구축 실적

사업 관리 시스템 PMIS 및 ePMS 구축 실적

한미글로벌

한미글로벌(구 한미파슨스)

발 주 처 : 신한금융그룹

신한금융그룹의 죽전 데이터센터 이전사업에 사용될 사업관리시스템 구축 및 운영용역으로

2010년 12월 계약 후 현재 운영중

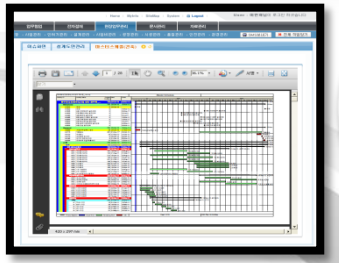

포스코 엔지니어링

포스코 엔지니어링(구 대우엔지니어링)

발 주 처 : 동우애니메이션

애니메이션 제작사 동우애니메이션이 짓는 송도애니파크 건설현장으로 CM한미글로벌과 시공사인 포스코 엔지니어링 그리고 발주처가 같이 사업을 관리하기 위한 목적으로 도입한 사업관리시스템.

2011년2월 계약 후 현재 운영중

포스코건설

포스코건설

발 주 처 : 행정안전부

행정중심복합도시 1단계2구역 정부청사 건립사업으로 포스코건설, 삼우종합건축사사무소 및 전기, 통신,소방의 분리발주업체와의 협업을 위한 사업관리시스템.

2011년 1월 계약후 현재 운영중

사업 관리 시스템 PMIS 및 ePMS 구축 실적

동일건축

동일건축

발 주 처 : 한국교육학술연구원

정부기관 지방이전 사업의 일환으로 한국교육학술정보원 대구이전사업에 사업관리시스템 구축 및 운영용역으로 설계단계에서 자료관리 중심으로 운영하고 시공단계에서 공정관리 중심의 시스템으로 업그레이드 진행하는 2단계 개발 방식으로 진행.

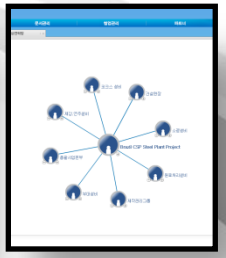

포스코건설 PWP

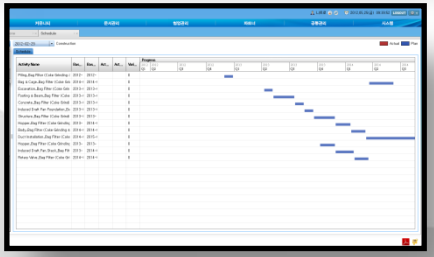

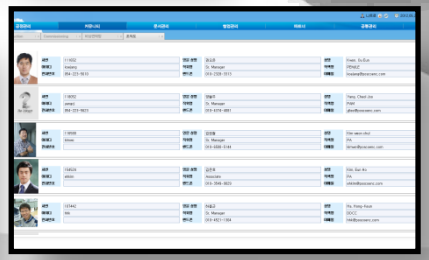

포스코건설 PWP(=PMIS)

발 주 처 : 포스코건설

포스코건설이 브라질 일관제철소건립사업에 사용할 사업관리시스템으로 현재 포스코건설 본사에서 진행한 글로벌 사업관리체계구축 해외플랜트 프로세스를 PWP(Project Work Place)로 시스템화 하여 구축하였음.
(시스템은 최신의 adobe Flex 엔진을 이용하여 전세계 어디서든 OS의 종류 및 접속경로에 구속받지 않는 글로벌 시스템으로 구축)

CO2 감축 모니터링 시스템 (CCMS)

- 프로젝트 명 : CO2 감축 모니터링 시스템 (CCMS)
- 발 주 처 : 행정 중심 복합도시 건설 청

세종시 Green-City 건설을 위한 통제 센터 기능 수행
Green-City 종합계획 6대 부분 별 CO2 감축 목표량 달성을 위해
건설단계부터 CO2 저감 시설을 계획 및 관리

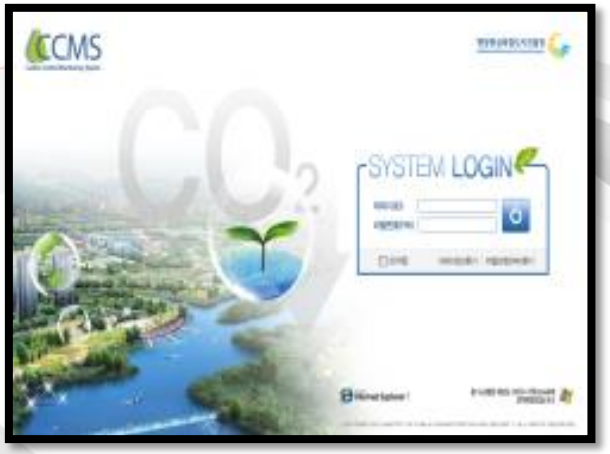

2.회사실적 – 시스템구축 실적

REPS(Road re-Excavation Prevention System : 재굴착방지시스템)

- 프로젝트 명 : 도로 재굴착 방지 시스템
- 발 주 처 : 행정 중심 복합 도시 건설청

2.회사실적 – 시스템구축 실적

㈜포스코건설 브라질 CSP용 PWP(Project WorkPlace) 구축

사 업 개 요

- 발 주 자 : ㈜포스코건설
- 시점 : 2011년 7월
- 사업내용 : CSP사가 건설 추진중인 6백만톤/년 규모의 일관 제철소 상공정 (고로~연주)설비 중 1단계로 3백만 톤의 Slab를 생산 하는 사업
- 위치 : 브라질 북동부 지역인 Coara주 Pecem 사업단지에 위치 (Fortaleza 북서쪽 85km에 위치)

수 행 업 무

- 협업, 공정을 중심으로 한 협업 시스템 구축

2.회사실적 – 시스템구축 실적

K- CPMC 주한미군이전사업 종합관리 시스템 (PMIS) 구축

- 발 주 자 : K-C PMC
- 착 공 일 : 2010년 07월 05일
- 준공예정일 : 2011년 05월 04일

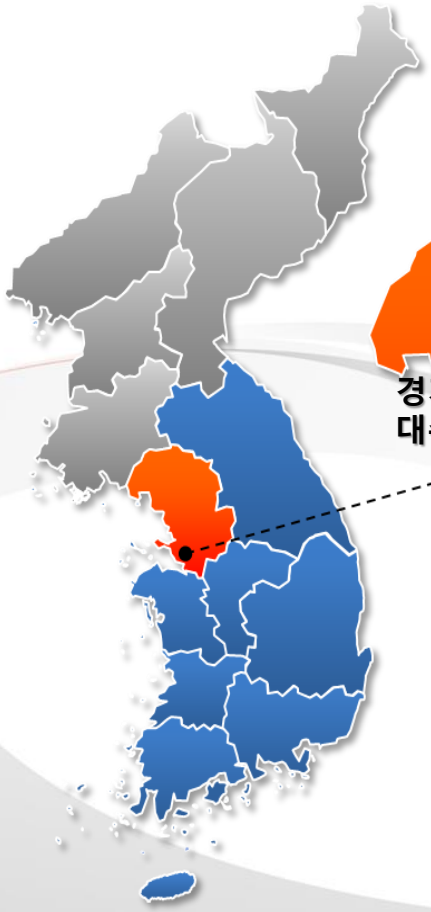

경기도 평택시 팽성읍
대추리, 도두리 일원

한국전력기술 EPC사업관리 시스템 구축 컨설팅

사 업 개 요

- 발 주 자 : 한국전력기술
- 업무 개요 : 한국전력기술 EPC사업관리 시스템 구축용역의 시스템 개발 관련 업무

수 행 업 무

- 도급관리, 실행관리, 예산관리, 원가관리, 기준정보 관리를 위한 EPC 사업관리 시스템 구축

2014 인천아시아 경기대회 건설공사 중 공정관리 및 4D모델링

사 업 개 요

- 공 사 명 : 2014 인천아시아 경기대회 십정경기장
  건설공사 중 공정관리 및 BIM설계
- 발 주 처 : 인천광역시
- 시 공 사 : ㈜한화건설
- 컨설팅 기간 : 착수 후 8주
- 공사개요
  (1) 위 치 : 인천광역시 부평구 십정동 101-2번지 일원
  (2) 규 모 : 스쿼시장 - 지하2층~지상1층,
  실내/외 테니스장 – 지상2층~지상4층
  (3) 연면적 : 26,723.25㎡ (지하층 : 9,117.50㎡,
  지상층 : 17,605.75㎡)
  (4) 구 조 : 지붕 – 입체철골트러스조,
  지지구조 – 고정석:RC조, 스탠드 – 고정석:RC조

수 행 업 무

- 공정관리 컨설팅
- 4D 모델링을 위한 공정계획 데이터 변환
- BIM기반 공정관리 프로그램 구축
- 공정현황공유 시스템 구축

2010~2014년
주요실적 List

3.회사실적 – 2010년도 주요실적

01	Time Management 용역	현대엔지니어링 ㈜
01	포스코건설 경전철 표준공정표 개발	㈜포스데이터
01	우이-신설 지하경전철건설 민간투자사업 통합Time Management	㈜포스코건설
02	행정중심복합도시건설 종합사업관리 기술지원용역(4차)	행정중심복합도시 건설청
02	REFINERY PLANT PROJECT관련 CPM분석	(재)한국건설산업연구원
03	4대강 살리기 사업 통합Time Management 기술지원	한국전력기술(주)
04	Time Management 인력지원 용역	현대건설㈜
05	FINEX 2.0 MT CPM 공정계획 작성용역	㈜포스코건설
05	국립진주산업대학교 종합교육관 신축공사 -기본설계용역	㈜정림건축 /㈜신한종합건축사사무소
06	LING AO PHASEⅡ를 위한 Project Management And Control 기술자문용역	㈜파워빌트컨설팅
06	태국 Banchack Product Quality Improvement Project(Phase II)Time Management	㈜포스코 엔지니어링
06	원료능력증강 Coal Silo Time Management 용역	㈜포스코건설
06	K-C PMC PMIS 2단계 개발용역	건원씨에이치투엠힐피엠씨
07	김포한강신도시 Ab-01,02BL 주택건설공사 공정표작성	㈜대림산업

3.회사실적 – 2010년도 주요실적

07	우즈벡 CAREC 도로공사 B2공구 Time Management 계획 용역	㈜포스코건설
08	평택 소사벌지구 B-4BL 종합공정계획 및 진도관리 용역	㈜효성
08	아파트모델공정계획 수립 용역	㈜효성
09	주한미군기지 이전사업 Parcel 2B-2 기반시설공사	㈜GS건설
10	울산고리종합정비공장건물 공정표 작성	㈜한화건설
10	평택 항공작전통제소 시설공사 공정표 작성	㈜남화토건
10	카지노 영업장 환경개선공사 공정표 작성	㈜대우건설
11	2012 여수세계박람회 국제관등 신축공사 기술제안용역	현대산업개발㈜
11	행정복합도시 첫마을복합커뮤니티센터 기술제안용역	금호/GS/한신공영
12	광양 5소결공장 신설 Time Management	㈜포스코건설
12	CGL CPM 공정계획 작성용역(Mega-Y)	㈜포스코건설
12	고로설비신설(3.0MT) CPM 공정계획 작성용역(Mega-Y)	㈜포스코건설
12	에비슨 의생명센타 공정표 작성용역	한화건설
12	신한금융그룹 데이터센터 PMIS 구축 및 운영	한미글로벌

3.회사실적 – 2011년도 주요실적

01	Time Management 용역 아웃소싱	현대엔지니어링㈜
01	Time Management 용역 아웃소싱	현대건설㈜
01	UAE RUWAIS 4th NGL Project Site1	성창E&C
01	행정중심복합도시건설 종합사업관리 기술지원용역(5차)	행정중심복합도시건설청
01	행정도시 정부청사1단계 2구역 건립공사 현장 PMIS구축용역	㈜포스코건설
01	평택 여단병영 시설본부 신축공사 공정표작성 용역	㈜SK건설
01	미군기지이전사업 초등학교 및 고등학교 건립공사 기술제안	현대건설㈜
02	카자흐스탄 남부 쉼켄트 고속도로공사 4공구	㈜포스코건설
02	송도 애니파크빌딩 건립공사 현장 PMIS 구축 용역	㈜포스코엔지니어링
02	평택 소사벌아파트 웹카메라 및 CCTV설치용역	㈜효성
02	4대강살리기사업 통합사업관리 Time Management 분야 기술지원 용역(2단계)	한국전력기술㈜
02	2012 여수세계박람회장 조경공사 기술제안입찰용역	㈜DA그룹엔니지어링종합건축사사무소
02	2012 여수세계 박람회 환승주차장 조성 및 유지관리사업PM용역	㈜DA그룹엔니지어링종합건축사사무소
02	와플타워 신축공사 시공계획 작성	대림산업㈜
02	육군 춘천 관사BTL 및 간부숙소 시공계획 작성	토문엔지니어링
03	행정중심복합도시 국립도서관 기술제안 작성	금호산업

3.회사실적 – 2011년도 주요실적

03	서소문 대한빌딩 신축공사 시공계획 작성	현대산업개발㈜
03	국립도서관 기술제안	금호산업㈜
04	글로벌사업관리 체계구축 2단계	㈜포스코건설
04	신한금융그룹 전산센터 신축공사 기술제안서 작성	대림산업㈜
05	예술의 전당 토월극장 리모델링 시공계획 작성	㈜한진중공업
05	MBC 신사옥 신축공사 공정계획 수립 용역	현대산업개발㈜
05	전북혁신도시 A14블럭 아파트 공사 시공계획 작성	금호산업㈜
06	King Abdullah Sports City 입찰공정계획서 작성	㈜공간종합건축사사무소
06	한국교육학술정보원 신축공사 PMIS 구축	동일건축사사무소㈜
06	시화 방조제 공기 적정성 검토	경희대학교 산업관계 연구소
07	호주 Roy-hill 광산 Time Management	㈜포스코건설
07	울진 1,2호기 S/G 제작 및 교체시공 기술지원	한국전력기술㈜
07	LING AO Phase Ⅱ 을 위한 Project Management and Control 기술자문 컨설팅	㈜파워빌트씨앤이
07	십정 경기장 건설공사 중 공정표작성 컨설팅	㈜한화건설
08	부산 명지 엘크루 신축공사 Time Management 컨설팅	대우조선해양건설㈜

3.회사실적 – 2011년도 주요실적

09	예술의 전당 토월극장 리모델링 (TURN-KEY)	㈜삼우종합건축사사무소
09	브라질 CSP FEL3 Time Management 계획수립 컨설팅	㈜포스코건설
09	신한데이터센터 신축공사 중 PMIS 설치운영 및 Time Management 컨설팅	㈜한화건설
09	십정경기장 건설공사 중 3D모델링(BIM) 컨설팅	㈜한화건설
09	김포한강신도시 AB-02블럭 공정표 작성 컨설팅	대림건설㈜
09	동아디지털미디어센터 신축공사 시공계획 작성	현대건설㈜
09	국내 원전 건설관리체계 구축현황 분석 및 To-be 프로세스 설계	한국전력기술㈜
10	여의도 성모병원 리모델링 공사 공정표 작성 컨설팅	㈜평화종합건설
10	육군 춘천관사 및 간부숙소 민간투자시설사업 BTL	㈜토문엔지니어링건축사무소
10	국립현대미술관 서울관 건립공사 실시설계 기술제안 컨설팅	GS건설㈜,계룡건설산업㈜,㈜태영건설
10	서울 마곡지구 15단지 아파트 신축공사 공정표 작성 컨설팅	삼환기업㈜
11	서울 마곡지구 14단지 아파트 신축공사 공정표 작성 컨설팅	㈜한화건설
11	세종시 3-2 생활권 택지개발 공정표 작성 컨설팅	금호산업㈜
11	인천국제공항 3단계 부대건물 기본 및 실시설계용역	㈜해안종합건축사사무소, ㈜단우건축사사무소
11	Primavera P6 PPM 7.0 납품	한국토지주택공사 (기술기준처)

3.회사실적 – 2011년도 주요실적

11	Primavera P6 PPM 납품	㈜대우건설
11	Primavera P6 PPM 납품	한국토지주택공사 (미군기지)
11	Primavera P6 PPM 납품	㈜금성백조주택
11	전주, 완주 혁신도시 A-14BL 보금자리주택 건설공사 (실시설계)	㈜그룹신도시건축사사무소
12	USKR 공정계획 수립 컨설팅	터너엔타운젠드코리아㈜
12	Primavera 유지보수	㈜대우건설
12	고려아연 사택 주상복합 아파트 골조공사 계획서 작성	㈜한진중공업
12	KEPCO E&C EPC 프로젝트 사업비관리 컨설팅 및 시스템 구축	SK C&C㈜
12	Primavera P6 PPM, Contract Management, Risk Analysis 납품	포스텍 엔지니어링 대학원

3.회사실적 – 2012년도 주요실적

01	Primavera P6 PPM 납품	프로넷소프트㈜
01	부산대학병원 외상전문센터 설계변경 및 호흡기전문질환센터 증축공사 설계	㈜일신설계종합건축사사무소
01	현대엔지니어링 Time Management 용역	현대엔지니어링㈜
02	태안 IGCC 실증 플랜트 종합설계 기술용역	한국전력기술㈜
02	행정중심복합도시건설 종합사업관리 기술지원용역(6차)	행정중심복합도시건설청
02	인천 구월동 메디컬센터 신축공사 공정표 용역	삼양건설산업㈜
02	호주 Roy-Hill 광산 EWP Time Management	㈜포스코건설
02	포스코건설 브라질CSP용 공정정보 Viewer납품	㈜포스코아이씨티
02	안산복합발전사업 상세설계용역 Time Management	㈜포스코엔지니어링
02	Primavera P6 PPM 7.0 납품	삼환기업㈜
02	브라질CSP 사업관리용 EPPM 납품	㈜피플쓰리이씨
02	Primavera P6 PPM 구매 및 Time Management 교육	주식회사 칸
03	신울진 1,2호기 종합설계용역	한국전력기술㈜
03	행정중심복합도시 금강4교 건설공사 공정계획 수립, 진도관리 및 교육 용역	㈜SK건설
03	독신자숙소(모듈러 공법) 2단계사업 신축공사(T/K) 기본설계	㈜선진종합건축사사무소

3.회사실적 – 2012년도 주요실적

03	유니버셜스튜디오코리아리조트 공정계획 수립(2차)	터너앤타운젠트코리아㈜
04	시게이트코리아 디자인센터 신축공사 공정계획 수립 및 진도관리	삼성에버랜드㈜
04	마곡지구 15단지 Primavera 및 Time Management 교육	삼환기업㈜
04	포스코건설 CPM Time Management 용 Primavera P6 납품	㈜포스코아이씨티
04	Primavera 전산 S/W 유지보수	한국전력기술㈜
04	인천공항T2 전면시설설계 공정표 작성	㈜혜원종합건축사사무소
04	Woodside Project CPM 공정표 작성 및 교육	STX팬오션㈜
04	Primavera P6 PPM 납품	단국대학교
04	Hout Onshore Gas Facilities 프로젝트용 Primavera Contract Management 납품	㈜대우건설
04	새만금 종합사업관리체계 구상을 위한 기술용역	국토연구원
04	내부통제 모니터링 시스템 고도화 구축	NH농협증권㈜
04	신고리 원자력 3,4호기 종합설계용역	한국전력기술㈜
04	신울진 3,4호기 종합설계 용역 예비사업	한국전력기술㈜
04	제일모직 김포 통합물류센터 신축공사 중 Time Management 컨설팅용역	삼성에버랜드㈜
04	YRP병원 및 치과 건설공사(건설사업관리)	㈜종합건축사사무소 동우건축

3.회사실적 – 2012년도 주요실적

05	Primavera P6 PPM 납품	인하대학교
05	포스코건설(브라질법인) 메일시스템구축용 SW 납품	㈜포스코ICT
05	태안 IGCC 실증플랜트 종합설계기술용역	한국전력기술㈜
05	삼성 SDS 사우디 아람코 PMIS 구축	삼성SDS㈜
05	제2 시립미술관 건설사업 시공계획	㈜일신설계종합건축사사무소 외 3사
06	부천대학교 제2 캠퍼스 1단계 건설공사 설계용역	㈜선진엔지니어링종합건축사사무소
06	㈜ISC Primavera 납품	㈜ISC
06	부산대학교병원 외상전문센터 및 호흡기질환센터 공정표 작성용역	계룡건설산업㈜
06	한국항공대 연구실험동현장 Primavera 구입 및 공정표 작성	삼환기업㈜
07	비용일정 시범사업 업무지원	한국토지주택공사
07	YRP평택 병원 및 치과공사 Time Management 컨설팅	삼성물산㈜
07	Primavera P6 PPM 납품	㈜평화엔지니어링
07	독신숙소(모듈러공법) 2단계 신축공사(T/K) 실시설계	㈜선진종합건축사사무소
08	한전기술 시공관리 시스템 유지보수	SK C&C㈜
08	도로건설 사업관리절차서 개발 기술지원용역	한국전력공사㈜

3.회사실적 – 2012년도 주요실적

08	Primavera P6 PPM 납품	㈜정신건설
08	Primavera P6 PPM 납품	LS전선㈜
08	포스코건설 브라질 프로젝트 문서협업 개발	뉴윈텍㈜
08	현대엔지니어링 프리마베라 유지보수	현대씨앤아이㈜
08	비용일정관리계획서 작성	삼성물산㈜
08	소프트웨어 납품	한라건설㈜
08	호주 Roy Hill 광산 EW)공정관리(해외)	㈜포스코건설
09	카타르 국립미술관 공정관리	현대건설㈜
09	APR1400 종합설계분야 NRC DC를 위한 보완설계 및 사전 인하가 용역	한국전력기술㈜
09	Oracle Primavera 유지보수	대우산업개발㈜
09	기술직 직무교육	㈜한진중공업
09	Primavera P6 PPM 납품	한국기술교육대학교
09	한전 KDN 본사사옥 건립공사 기본설계기술제안용역	㈜범건축
09	Primavera P6 PPM 납품	LS전선㈜
09	신고리 5,6호기 종합설계용역 예비사업	한국전력기술㈜

3.회사실적 – 2012년도 주요실적

09	YRP 미 8군 사령부 건설공사 기술제안	㈜종합건축사사무소동우건축
10	Primavera P6 PPM 납품	㈜세진중공업
10	Primavera P6 PPM 납품	현대엔지니어링㈜
10	신림-봉천터널 2공구 현장 공정표 작성 및 프로그램 구입	지에스건설㈜
10	한솔이엠이, ㈜신텍 공정관리 프로그램 구축	한솔PNS㈜
10	마곡 14단지 수정 공정표 작성	㈜한화건설
10	마곡 15단지 수정 공정표 작성	대우조선해양건설㈜
10	Indonesia PBIBDE Project CPM 공정분석 보고서 작성용역	도요엔지니어링코리아
10	포스코건설 브라질 문서협업 및 공정관리 운영	㈜포스코아이씨티
10	YRP평택 병원 및 치과공사 공정관리 컨설팅 추가용역	삼성물산㈜
10	행정중심복합도시 3-1.3-2 생활권 공정표작성	덕청건설㈜
11	[사우디]킹압둘라스포츠시티 ELV PACKAGE 스케쥴링	삼성에스디에스㈜
11	Primavera P6 PPM 2copy	연세대학교
11	GS건설 Primavera P6 V8.2 납품	㈜블루젠
11	포스코건설 CSP사업단 Primavera 구매	㈜포스코아이씨티

3.회사실적 – 2012년도 주요실적

11	아람코 프로젝트 PWP 커스터마이징	삼성에스디에스㈜
11	Primavera P6 PPM 외 1건 구매	㈜대우건설
11	Primavera P6 PPM 17 Copy 구매	㈜대우건설
11	GS건설 Primavera P6 V8.2 납품	㈜블루젠
11	원전 생애주기 프로세스 설계 및 절차서 개발지원용역	한국전력기술㈜
12	Primavera P6 PPM	㈜태영건설
12	Primavera P6 PPM	삼성물산㈜
12	Primavera Risk Analysis 납품	한국전력기술㈜
12	방글라데시 Compressor Station Project	현대엔지니어링㈜
12	Primavera Risk Analysis 납품	한국수력원자력㈜
12	공정관리 교육	㈜세진중공업
12	세종시 정부청사 3단계 2구역 건립공사 공정관리	대우조선해양건설㈜
12	Primavera P6 PPM 납품	㈜대우건설
12	Primavera P6 PPM 납품	인천대학교
12	주한미군기지이전C4I CMIS 구축 및 운영	오티씨테크놀로지㈜

3.회사실적 – 2013년도 주요실적

01	브라질CSP 프로젝트 문서협업	㈜포스코아이씨티
01	사우디 라스 알 케어 담수화플랜트 CPM 공정표 작성	성화산업㈜
01	Primavera P6 EPPM 납품	기초과학연구원
01	사우디 SADARA Tank Project	㈜포스코엔지니어링
01	브라질CSP Steel Plant 사업 공정계획 개선	㈜포스코건설
01	Primavera 유지보수	현대씨엔아이㈜
01	광주 과학기술원 2단계 실시설계 기술제안	㈜삼우종합건축사사무소
01	YRP 기지차량정비시설 및 다운타운지역 기술제안	㈜행림건축사사무소
01	미8군사령부 IMCOM/P 건립사업 관리계획서 작성	㈜현대산업개발
01	삼성화재 고양연수원 신축공사 공정관리	삼성에버랜드㈜
01	포스코건설 호주 인프라구축 용역	㈜포스코아이씨티
01	포스코건설 SM운영	뉴윈텍㈜
01	공정관리 인력지원 용역	현대건설㈜
02	말레이시아 마트레이드 현장 공정관리	㈜대우건설
02	행정중심복합도시건설 종합사업관리 기술지원용역(6차)	행정중심복합도시 건설청

3.회사실적 – 2013년도 주요실적

02	Primavera P6 PPM 납품	삼성물산㈜
02	Primavera P6 유지보수	㈜포스코엔지니어링
02	Primavera P6 PPM 납품	㈜두산정보통신
02	행정중심복합도시 2-1생활권 CPM 공정관리계획서 작성	금호산업㈜
02	세종시 정부청사 2-1구역 건립공사 공정 진도관리 용역	지에스건설㈜
02	YRP 군장성막사 기술제안 중 프리마베라 부분 작성 지원용역	㈜지티코리아
03	중이온가속기구축사업 프로젝트관리 초기공정계획 수립 지원 용역	기초과학연구원
03	하이원리조트 스위치백 리조트 조성공사 기술제안	㈜희림건축사사무소 (태영건설)
03	평택복합화력 2단계 설계기술용역(공정관리)	한국지역난방기술㈜
03	삼성동 코엑스몰 리모델링 기술제안 중 공정관리 부문	현대건설㈜
03	Yanbu Power and Desalination Plant P3 스케줄 Setup	삼성엔지니어링㈜
03	세종시 도시행정구역 3-2 Revision 공정표 작성	금호산업㈜
03	삼성 SDS 킹압둘라 스포츠시티 ELV 패키지 IK(3개월)	삼성SDS㈜
03	YRP기지차량 기술제안	현대산업개발㈜
03	강의업무 위탁계약	삼성SDS㈜

3.회사실적 – 2013년도 주요실적

04	Primavera P6 PPM 납품	세화엠피㈜
04	Primavera P6 PPM 납품	삼성물산㈜
04	하이원스위치백 리조트 조성공사 실시설계 기술제안	㈜태영건설 외
04	Primavera 납품	한양대학교
04	ASU태안 Primavera 납품	두산건설㈜
04	코엑스몰 리모델링 공사 기술제안 입찰	현대건설㈜ 외
04	주한미군기지이전사업 종합사업관리용역 건설관리 효율화방안 연구용역	서울지방조달청
04	APR1400 종합설계분야 NRC DC를 위한 보완설계 및 사전인허가 용역	한국전력기술㈜
04	신울진 3,4호기 종합설계기술 외부기술인력 파견	한국전력기술㈜
04	신고리원자력 3,4호기 종합설계용역	한국전력기술(주)
04	Primavera 유지보수	㈜포스코엔지니어링
04	진도관리 및 공정지원용역	삼성물산㈜
05	태안IGCC 실증플랜트 종합설계기술용역	한국전력기술㈜
05	Primavera 납품 및 교육	㈜포미트
05	Primavera 유지보수	STX팬오션
05	Primavera 납품	삼성물산㈜

3.회사실적 – 2013년도 주요실적

05	Hout 프로젝트 프리마베라 납품 및 유지보수	대우건설
05	법무연수원 신축공사 실시설계 보고서 및 시공계획서 작성	에이앤유디자인그룹 건축사사무소
05	YRP 기지차량정비시설 및 다운타운지원시설 기술제안	㈜행림건축사사사무소 외 4개사
05	주한미군이전사업 C4I 공정계획 수립 용역	오티씨테크놀로지㈜
05	프리마베라 4Copy 납품	한국전력공사
05	프리마베라 납품	GS건설
05	프리마베라 4Copy 납품	영산대학교
05	프리마베라 납품	㈜인포메이드
05	주한미군기지이전사업 종합사업관리용역 건설관리 효율화 방안 연구용역 자문계약	한국건설산업연구원
05	포스코복합 7,8,9호기 발전소 건설사업 공정관리용역	SK건설㈜
06	프리마베라 납품	㈜SAC
06	Risk Analysis 납품	한국건설산업연구원
06	한국정보화진흥원 신청사 건립공사	해안종합건축사사무소
06	브라질CSP 공정개선용역	(주)포스코건설
06	YRP 군장성막사 기본설계 기술제안 중 프리마베라 P6 Data 작성	㈜지티코리아
06	프리마베라 4Copy납품	계룡건설산업㈜

3.회사실적 – 2013년도 주요실적

06	코엑스몰 리모델링공사 공정관리 용역	현대건설㈜ 외
06	프리마베라 납품	경남기업㈜
07	프리마베라 납품	삼성물산㈜
07	안산복합발전사업 상세설계용역/공정관리 파견용역	포스코엔지니어링
07	NH농협 세종통합센터 신축공사 기본설계 용역	㈜금성종합건축사사무소
07	포스코건설 브라질 CSP 문서/공정관리 운영용역	㈜포스코아이씨티
07	프리마베라P6 구매	기초과학연구원
07	KASC 공정관리	삼성SDS㈜
07	프리마베라 납품	삼성물산㈜
07	프리마베라 납품	대림산업
07	프리마베라 납품	서영엔지니어링
08	판교테크노밸리 산학연 R&D센터 건립공사 기술제안용역	에이앤유디자인그룹 건축사사무소
08	프리마베라 납품	포스코아이씨티
08	호주 Adani Carmichael Rail PJT 입찰설계 용역	포스코건설
08	장사시설관련 PM용역	재단법인 지평

3.회사실적 – 2013년도 주요실적

09	Primavera 납품	㈜에너지솔루션즈
09	Primavera 납품	삼성물산㈜
10	방글라데시 Ashuganj 225MW CCPP(공정관리 외주파견)	현대엔지니어링㈜
10	Primavera 납품	㈜큐브릿지
10	Primavera 납품	윈포트㈜
10	신고리 5, 6호기 종합설계 용역 예비사업 외부기술인력 파견	한국전력기술㈜
10	포스코건설 primavera SW구입	㈜포스코아이씨티
10	제2영동고속도로 공정관리 용역	현대건설㈜
10	Primavera 납품	㈜제이콘
10	Primavera 납품	현대씨엔아이㈜
11	Primavera 납품	대우건설
11	행복도시4-1공구 현장 중 CPM 공정표 작성용역	㈜한화건설
11	행정도시구역 3-2조성 현장 공정계획 수립 리버젼 용역	금호산업㈜
11	카타르 파운데이션 Meeza Ofice 설계공정계획 작성 용역	㈜삼우종합건축사무소
11	Primavera P6 PPM 납품	㈜유벡

3.회사실적 – 2013년도 주요실적

11	Primavera P6 6Copy	한국전력공사 ICT운영처
11	Primavera 상용SW구매	국방시설본부
12	주한미군기지 이전시설 사업 기지차량정비시설 및 다운타운지역 지원시설 건설공사 실시설계용역	현대산업개발㈜
12	인천공항 I AT 사업관리 Primavera 납품	우진산전
12	Primavera 공정관리 프로그램 구매	대한항공
12	카자흐스탄 화공플랜트 공정표 작성 및 운영용역	㈜글로벌엔지니어링
12	Primavera P6 PPM 납품	신한기계㈜
12	Primavera P6 PPM 납품	대보건설㈜
12	국가인적자원개발컨소시엄 협약서	한국수력자원㈜인재개발원

3.회사실적 – 2014년도 주요실적

01	Primavera P6 PPM 납품	㈜데이타큐브
01	Primavera P6 PPM 납품	윈포트㈜
01	Primavera 유지보수	㈜포스코엔지니어링
01	안산복합화력발전소 건설 공사 공정관리 Field Engineer 파견용역	㈜포스코건설
01	공정표 작성 외	㈜포스코A&C
01	강의업무 위탁 계약서	삼성에스디에스㈜
01	Ampang PSD 공정표 변환용역	㈜LG CNS
01	Primavera P6 PPM 납품	글로벌엔지니어링
01	포스코건설 브라질CSP 문서 공정관리 운영 1식	포스코ICT
01	제2여객터미널 외장 및 골조공사 기술제안	한진중공업
02	Primavera P6 PPM 납품	삼성물산
02	행정중심복합도시건설 종합사업관리 기술지원용역(8차)	행정중심복합도시건설청
02	Primavera P6 EPPM 9 Licenses 구매	포항공과대학 산학협력단
02	Risk Analysis 유지보수	포항공과대학 산학협력단
02	YRP C4I 외부체계 케이블(OPS-Cable) 정보통신공사 공정관리 기술지원용역	오티씨테크놀로지㈜
02	Primavera P6 PPM 구매 및 교육	삼성물산

3.회사실적 – 2014년도 주요실적

02	Primavera P6 PPM 구매	창조데이타
02	사업정보관리시스템 구축 용역사업	기초과학연구원
02	행복도시 5생활권 BRT도로 공정계획 작성	동양건설산업
03	당진화력 발전소 9,10호기 건설 종합설계기술용역	한국전력기술㈜
03	Primavera PPM P6 구매	삼성물산
03	YRP기지차량정비시설 및 다운타운지역 지원시설 관리계획서 작성	현대산업개발㈜
04	Primavera PPM P6 구매	㈜포스코플랜택
04	남양주 다산진건지구 B2블럭 민간참여 공동사업 기술제안	에이앤유건축사사무소
04	Primavera P6 PPM 구매	㈜에어릭스
04	공정관리 인력지원 용역	현대건설㈜
04	Primavera RA 및 교육, P6 납품	삼성물산㈜
04	Primavera P6 PPM 납품	삼성물산㈜
04	행복도시 행정구역(3-2) 조성공사 CPM개정(Rev.2)	금호산업㈜
04	카타르 Academy Expansion Project 설계공정계획 용역	㈜삼우종합건축사사무소
04	잠실종합운동장 복합개발 민간투자사업 시공계획서 작성	㈜삼우종합건축사사무소
05	Primavera P6 PPM 구매	㈜한진중공업

3.회사실적 – 2014년도 주요실적

05	신한울 3,4호기 종합설계 용역 예비사업	한국전력기술㈜
05	Primavera P6 PPM 구매	지멘스
05	잠실종합운동장부지 개발계획 사업제안서 작성	㈜삼우종합건축사사무소
05	Primavera P6 PPM 구매	동양건설산업
05	세화엠피㈜ 보유 Oracle Primavera 제품 유지보수 서비스	세화엠피㈜
06	Primavera P6 EPPM 구매	삼성물산㈜
06	Primavera P6 PPM 구매	한화건설
06	Primavera P6 PPM 구매 및 교육	건원엔지니어링
06	주한미군기지이전시설사업 기지차량정비시설 및 다운타운지역 지원시설 건설공사 관리계획서 작성용역	㈜현대산업개발
06	행정도시구력 3-2구역 조성 현장 공정계획수립 리비젼 용역	금호산업㈜
06	Primavera 제품 유지보수	현대씨엔아이㈜
06	㈜문화방송 신사옥 신축공사 클레인 관련 용역	현대산업개발㈜
07	Primavera P6 PPM 구매	한국비즈니스
07	Primavera P6 PPM 교육	삼성물산㈜
07	인천국제공항 제2여객터미널 골조 및 외장공사 중 건설사업관리(사업수행계획서)	㈜한진중공업 건설부문

3.회사실적 – 2014년도 주요실적

07	인천국제공항 제2여객터미널 골조 및 외장공사 중 건설사업관리(공정관리)	㈜한진중공업 건설부문
07	브라질 CSP 문서 관리(설계, 제작) 구축 1식	㈜포스코아이씨티

THANK YOU

한국씨엠씨 HKCMC